

CO-DC-143 V2
F. ACT. 03/03/2020

Soporte para Vástago

Soporte guía para vástago en sistema de compuertas laterales o válvulas de fondo

Permite mantener la verticalidad del vástago y evitar que se doble durante la operación de la válvula.

Se recomienda usar un soporte por cada 2.5 m de Vástago

Diseñado para anclar a la pared del tanque o muro.

Especificaciones:

- Cuerpo: Hierro Nodular ASTM A - 536
- Acabado: Pintura Epóxica azul
- Tornillos: Acero inoxidable
- Diámetro del pasante para el eje : Según solicitud del cliente
- Anclajes de fijación 1/2" (no incluidos)

Presentaciones:

sencillos

- Corto: longitud de trabajo 17 cm s
- Mediano : longitud de trabajo 35 cm
- Largo : longitud de trabajo 45 cm
- Doble : longitud soporte central 1 m

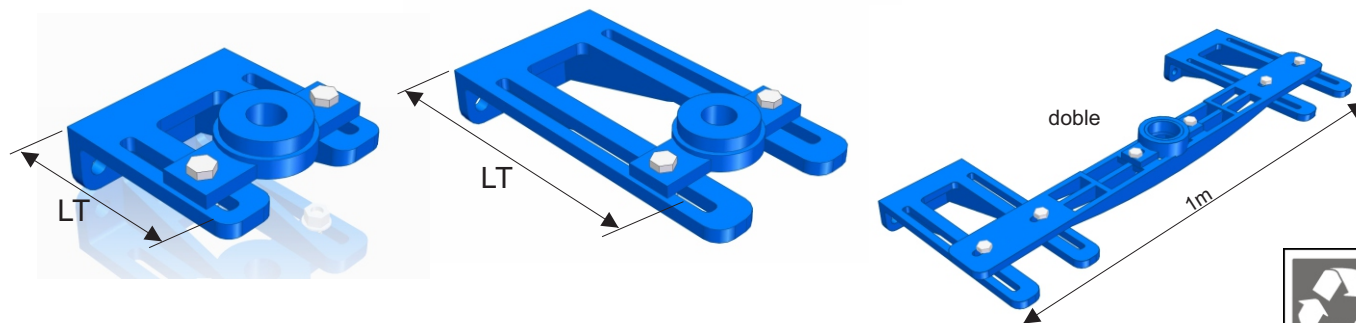

puede revisar si el documento esta actualizado en
www.ideacolombia.com/listadodoc.pdf



www.ideacolombia.com
negocios@ideacolombia.com
Calle 45 N° 16-35 Bucaramanga - Colombia
PBX: 57 - 7- 6522037

